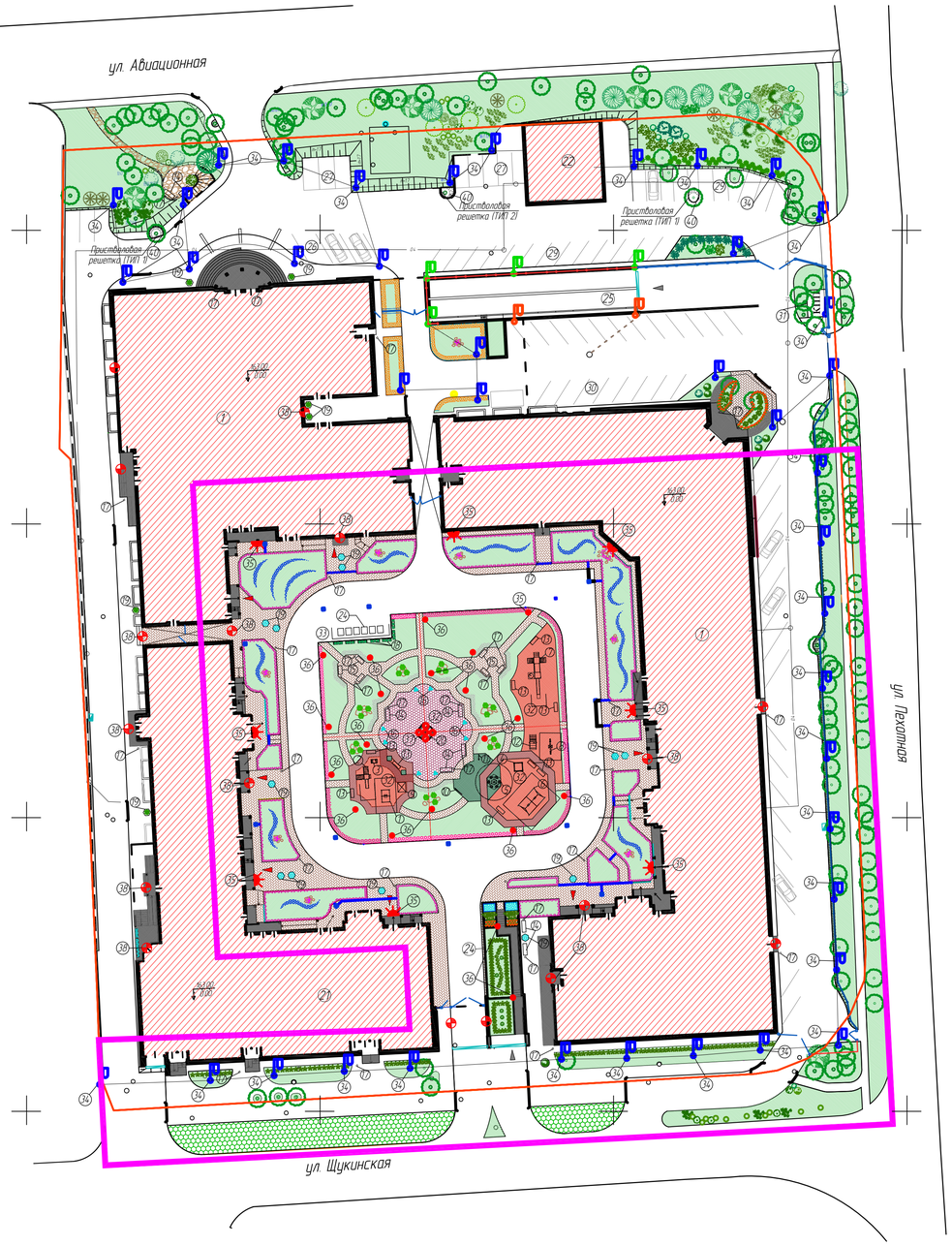


Условные обозначения

- Сосна
- Береза пушистая "Аурея"
- Ель колючая "Сизая"
- Липа сердцелистная (мелколистная)
- Клен остролистный
- Сирень Венгерская
- Сирень обыкновенная "Красавица Москвы"
- Сирень обыкновенная "Аметист"
- Чубушник венечный
- Чубушник вергинский
- Можжевельник казацкий "Тамарисифолия"
- Можжевельник казацкий "Вариегата"
- Можжевельник виргинский пирамидальный
- Кизильник блестящий
- Туя западная "Глобоза"
- Спирея Вангутта
- Спирея Дугласа
- Спирея Густоцветная
- Спирея Бумальда
- Спирея японская
- Айва японская
- Пеларгония зональная карликовая "Twodees"
- Роза миниатюрная
- Камнеломка Saxifraga cotyledon 'Southside' seedling
- Седум glaucophyllum
- Флокс шиловидный "Арлекин"
- Камнеломка "Цветочный ковер"
- Камнеломка белая
- Петуния ампельная
- Львиный зев (radyga)
- Табак лесной
- Сохраняемые деревья
- Светильник Legend classic
- Legend classic (высота 600 мм от верха ограждения пандуса, устанавливается на подпорную стену)
- Legend classic (высота 600 мм от верха ограждения пандуса, устанавливается в грунт)
- Настенный светильник Victor 250W
- Светильник Chartor ПРА MBF 50W
- Комбинация светильников Legend classic
- Настенный светильник Victor 150W
- Валун декоративный
- Пониженный бортовой камень
- Граница подземной автостоянки
- Ограждение территории
- Ограждение пандуса
- Вход жилой части
- Въезд/ выезд автостоянок
- Проектируемая водоприемная решетка
- Дождевой лоток Л-БП-100-14-6 (Очаковский ЖБИ)
- Дождевой лоток из бортового камня с чугунной решеткой РСЧ 33х28 (Очаковский ЖБИ)
- Дождевой лоток с чугунной решеткой 1111- С (Стройинширинг тел. 627-77-43)
- Проектируемая водоприемная решетка РСЧ 40х40 (Очаковский ЖБИ)
- Приствольная решетка
- Тротуар из брусчатки
- Дорожки из природного камня с засевом газонной травы
- Площадки из природного камня с расшивкой бетоном
- Граница участка
- Фрагмент плана

Экспликация

21. Жилой комплекс с подземной автостоянкой и нежилыми помещениями
22. ТП
23. Шахта дымоудаления
24. Выездная рампа
25. Въездная рампа
26. Наземная стоянка для инвалидов на 3 м/м
27. Наземная стоянка на 7 м/м
28. Наземная стоянка на 9 м/м
29. Наземная стоянка на 13 м/м
30. Наземная стоянка на 19 м/м
31. КПП
32. Детская площадка
33. Площадка для мусоросборных контейнеров
34. Светильник Legend classic
35. Настенный светильник Victor 250W
36. Светильник Chartor ПРА MBF 50W
37. Комбинация светильников Legend classic
38. Настенный светильник Victor 150W

Ведомость малых форм архитектуры

Поз.	Наименование	Арт.	Кол. шт.	Примечание
1	Качели	К-1	1	В стиле "Сити"
2	Игровой комплекс	МГМ 35-1	1	
3	Игровой комплекс	Д 3/1	1	
4	Песочница	П 7 Сити В	1	
5	Карусель	К 7/1	1	
6	Качели	К 16-2	1	В стиле "Сити"
7	Игровой комплекс	Г 40	1	
8	Балансир	МК-8	1	В стиле "Сити"
9	Беседка	ДЕ-1	1	
10	Спортивное оборудование	ТМ 37/1	1	
11	Спортивное оборудование "Жираф"	ТМ -2М	1	
12	Игровой комплекс	Д 4	1	
13	Скамья	С 10 (СК)	9	
14	Диван парковый	С 52	8	L= 1980
15	Диван парковый	С 52	6	L= 1460
16	Цветочный комплекс	ВК 153	8	H=1800
17	Урна	У 180	25	
18	Ваза цветочная	В 19/3	10	
19	Ваза цветочная	В 121	18	
23	Малая форма оформления шахты дымоудаления			Индивидуальное изготовление
39	Контейнер мусоросборный 0,8 м³		6	
33	Площадка для мусоросборных контейнеров (кирпичная)			
40	Приствольная решетка		3	

Условные обозначения подземных коммуникаций

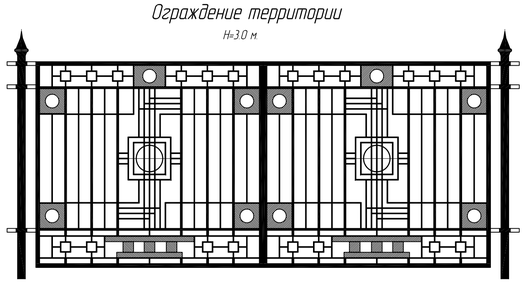
- водопровод (водовод)
- водосток
- дренаж
- канализация
- газопровод
- теплопровод
- кабель МОСЭНЕРГО
- кабель МОСГОРСВЕТ
- кабель телевидения
- кабель ДС
- кабель МПС
- кабель связи УПО
- кабель радио
- холодопровод
- воздухопровод
- ил.
- нефтепровод
- кабель МОСЭЛЕКТРОТРАНС
- телефон.канализация
- бронированный кабель связи
- волновод
- пр
- проекты
- безвейсв.прокладки
- блочная канализация МОСЭНЕРГО
- кабельный коллектор
- кабельный коллектор МОСЭНЕРГО
- кабель заземления
- общий коллектор

Ведомость тротуаров, дорожек и площадок

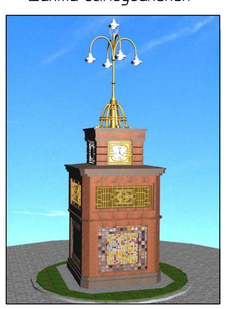
Поз	Наименование	Площадь покрытия,м2	Примечание
1	Мощение брусчаткой тротуаров и дорожек	860	
2	Асфальтовое покрытие тротуаров	1378	
3	Мощение площадок для отдыха взрослых	172	
4	Резиновое покрытие детских площадок "мастерфайбр"	398	
5	Газон на территории уч-ка	3467	
6	Газон из газонной решетки	87.50	
7	Природный камень с газоном	23	
8	Природный камень	33	
9	Гранит с термообработкой (междуреченский)	465	

Ограждение территории

Н=3.0 м.

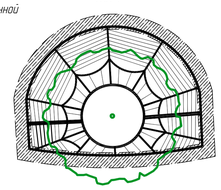


Шахта дымоудаления

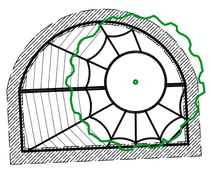


Приствольная решетка

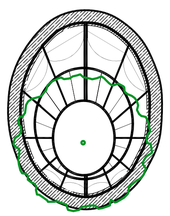
ТИП 1



ТИП 2



ТИП 3



УСЛОВНЫЕ ОБОЗНАЧЕНИЯ ЛИНИЙ ГРАДОСТРОИТЕЛЬНОГО РЕГУЛИРОВАНИЯ :

ЗЕЛЕНАЯ — границы территорий улично-дорожной сети
границы зеленых насаждений
границы водных поверхностей
границы водных поверхностей окончательно неутвержденные
границы линий регулирования застройки, технических зон и окончательно неутвержденные
границы территорий природного комплекса
границы водоохранных зон
границы территорий полосы отвода железных дорог
границы территорий промышленных зон
границы охранных зон памятников истории и культуры
границы территорий памятников истории и культуры
границы зон особо охраняемых природных территорий
границы прибрежных зон
границы зон санитарной охраны
граница режимов Природного Комплекса

ЛИНИИ ГРАДОСТРОИТЕЛЬНОГО РЕГУЛИРОВАНИЯ НАНЕСЕНЫ ПО СОСТОЯНИЮ НА 30.05.2007

По вопросам несоответствия планового положения подземных коммуникаций обращаться по тел. 251-01-02

ОТК — Дата проверки "__" _____ 20__ г. Ф.И.О. _____

Данный экземпляр является точной копией инженерно-топографического плана заказ № 3/8760-06 от 09.11.2006
Геоэлектировщик - ООО "Институт проектного мышления"
Руководитель мастерской - Киселев А. В.

Проектирование выполнить в увязке с существующими отметками асфальтового покрытия проезжих частей Авиационной, Щукинской и Пехотной улиц, внутриквартальных проездов и подземных коммуникаций.
Решить водоотвод.

Начальник УИТИ МКА — С.Г. Чуверина
Нач. сектора отдела N3 — М.Д. Петрунина
Согл.N1594 — 06.06.07г.

Примечания.

1. Решения шахты дымоудаления см. лист 17 ;
2. Ведомость тротуаров, дорожек и площадок приведена на весь участок.
3. Ведомость малых форм архитектуры приведена на весь участок.
4. Тип установки МАФ - на жесткое бетонное основание.
5. МАФ установить до выполнения резинового покрытия;
6. Фирма производитель МАФ - АВЕН-М (495)255-00-52.

ДСП

Без печати ГУП "Мосгоргеотрест" недействителен
Использование другими организациями не допускается

ИНЖЕНЕРНО-ТОПОГРАФИЧЕСКИЙ ПЛАН

© ГУП "Мосгоргеотрест"

Заказ № 3/4823-07 от 17.05.2007

Полевые работы	Дрещенко П. Б.		
Камерал. работы	Воронова О. А.		
Подзем. работы	Самойлова Н. О.		
Корректура	Фатеева Л. Г.		
Контроль	Семенов А. А.		
ЛГР (кр. лин.)	Назаров В. Н.		
Дубликат кр.отм.	Петрунина М. Д.		

Дата выпуска заказа: 04.08.2007

Заказчик: ЗАО "Баркли Строй"
Наименование объекта:

Адрес объекта: Щукинская улица, вл.2/4
Номенклатура: D-XVII-02-04,D-XVII-01-01,D-XVII-02-16,D-XVII-01-13

Лист	Листов	Масштаб
1	1	1:500

30.07.2010

ИЗМ.	Колуч	Лист	№ док.	Подп.	Дата
Должность		Фамилия		Подпись	Дата
Рук.мастер		Киселев			
Контр.ГИП		Князева			
ГАП		Зиангирова			
Вед.арх-р		Чистякова			
Разработал		Пилипюк			

ЗАКАЗЧИК: ЗАО "БАРКЛИ" 04-04-ГП13/3

ОБЪЕКТ: Жилой комплекс с подземной автостоянкой и нежилыми помещениями по адресу: г.Москва, СЗАО, Щукинская ул., вл.2/4.

Благоустройство

Стадия	Лист	Листов
РД	3	

План благоустройства территории вдоль ул. Щукинская Пехотная, возле 7 отсека, центральный двор. М 1:500

ООО "Институт проектного мышления"